

*"La Psicomatica actual representa, hoy en dia, la aplicacion asistencial y clinica d las Neurociencias avanzadas, a las q estan llamados todos los profesionales d la salud "*

*Dr Martinez- Pintor, F. - 2018*

## CUOTA DE INSCRIPCIÓN

General	150 €
Estudiantes/Residentes	75€
Miembros de la SEMP/SAMP	75€
Estudiantes/Residentes y Miembros de la SEMP/SAMP	Gratuito



SOCIEDAD ESPAÑOLA DE MEDICINA PSICOSOMÁTICA

**Viernes 2 de Marzo de 2018**

**Fundación Jiménez Díaz (Clínica N.S. Concepción). Madrid**



SOCIEDAD ESPAÑOLA DE MEDICINA PSICOSOMÁTICA

● **Organiza:** ●

Sociedad Española de Medicina Psicosomática

**Inscripción:**

Secretaría SEMP **954 270 780**  
E-mail **semedicinaps@gmail.com**

**II JORNADAS  
SOCIEDAD ESPAÑOLA  
DE MEDICINA  
PSICOSOMATICA**

**"De las Neurociencias a la Clínica"**

# PROGRAMA

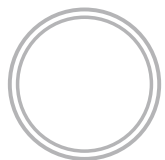

**8:30 – 9:30**

Recogida de Documentación

**8:45**

Calidad asistencial y  
Psicosomática

Dr. Carlos Mur de Viu (Madrid)

**9:30**

Trastornos Funcionales del  
Movimiento

Dra. Isabel Pares (Madrid)

**10:30**

Diabetes y Salud mental

Dra. Laura Ferrando (Madrid)

**11:30**

Pausa



**12:00**

Cómo Construir Tu cerebro

De la vivencia a la  
neurotransmisión

Prof. Luis de Rivera (Madrid)

**13:00**

El cerebro Humano. Perspectiva  
Científica y Filosófica.

Prof. Javier de Felipe (Madrid)

**14:00**

Coloquio



**15:30**

Síndrome de Intestino Irritable

Dr. Ramiro Duran (Barcelona)

**16:15**

Cardiopatías Funcionales

Dr. Juan Hernández (Barcelona)

**17:00**

Acúfenos

Dra. Raquel Ramírez (Madrid)

Dra. Teresa Heitzmann (Madrid)

**17:45**

Pausa

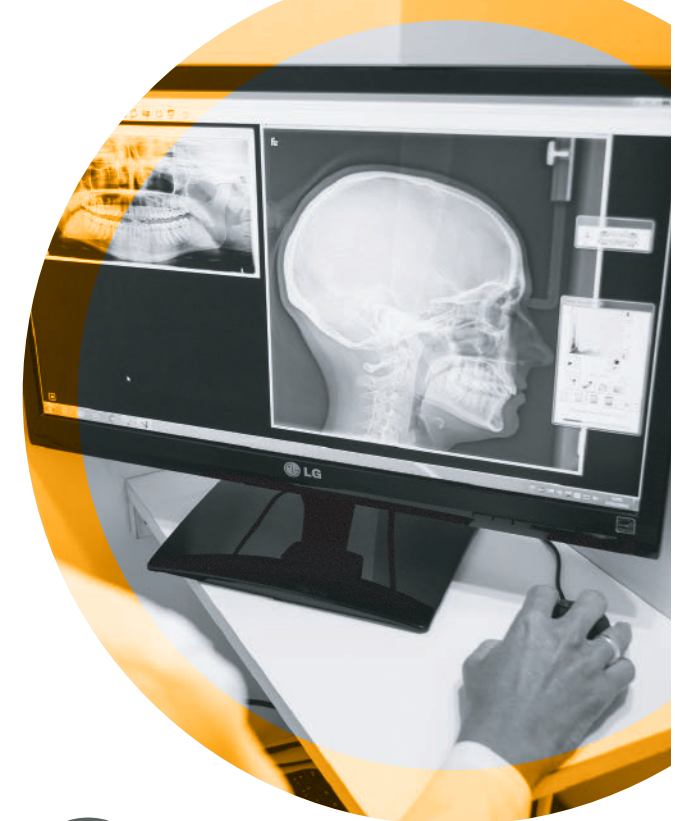

**18:15**

Apoyo Psicológico en Cuidados  
Paliativos

Dra. Beatriz Moreno (Madrid)

**19:00**

La Psicosomática en el Mundo  
Instituciones, Investigación y  
Docencia

Dr. Manuel Álvarez Romero  
(Sevilla)